



Catálogo de Produtos

  
**BIOVIS**  
Equipamentos de Higiene e Limpeza

## LINHA VISIUM



**SABONETEIRA  
VISIUM 500ML**  
001011 (polido) / 001344 (escovado)  
Dimensões: 15x9,5x11cm  
Peso líquido: 0,300kg  
Volume dispensado: 1,0ml  
Matéria prima: aço inox 304  
**\*COM TRAVA DE SEGURANÇA**



**SABONETEIRA  
VISIUM 1000ML**  
001010 (polido) / 001345(escovado)  
Dimensões: 20,5x12x12cm  
Peso líquido: 0,480kg  
Volume dispensado: 1,0ml  
Matéria prima: aço inox 304  
**\*COM TRAVA DE SEGURANÇA**



**SABONETEIRA  
VISIUM 1300ML**  
13.07 (polido) / 001511 (escovado)  
Dimensões: 20,5x12x13,5cm  
Peso líquido: 0,560kg  
Volume dispensado: 1,0ml  
Matéria prima: aço inox 304  
**\*COM VISOR DE NÍVEL**



**TOALHEIRO VISIUM**  
13.01 (polido)  
13.05 (escovado)  
Dimensões: 27,5x25x12,5cm  
Capacidade: 600 folhas  
Peso líquido: 1,300kg  
Matéria prima: aço inox 430  
**\*COM CHAVE METÁLICA**



**PORTA ROLÃO VISIUM**  
13.02  
Dimensões: 27x26x11,5cm  
Capacidade: Rolo de 500m  
Peso líquido: 1,260kg  
Matéria prima:  
aço inox 430 polido  
**\*COM CHAVE METÁLICA**



**CAICAI VISIUM**  
13.06 (polido)  
002043 (escovado)  
Dimensões: 29x12,5x10cm  
Capacidade: 1000 folhas  
Peso líquido: 1,060kg  
Matéria prima: aço inox 430  
**\*COM CHAVE METÁLICA**

## LINHA NOBLE

**SABONETEIRA SLIM  
NOBLE** 001060  
Dimensões: 23,5x11x8,5cm  
Capacidade: 800ml  
Peso líquido: 0,760kg  
Volume dispensado: 0,4ml  
Matéria prima:  
aço inox 201 escovado  
**\*RESERVATÓRIO PLÁSTICO**



**SABONETEIRA 800ML  
NOBLE** 001016  
Dimensões: 17,5x11x10,5cm  
Capacidade: 800ml  
Peso líquido: 0,480kg  
Volume dispensado: 1,0ml  
Matéria prima:  
Aço inox 304 escovado  
**\*COM TRAVA DE SEGURANÇA**



**CAICAI NOBLE**  
001054  
Dimensões: 24,5x11x11,5cm  
Capacidade: 1000 folhas  
Peso líquido: 0,860kg  
Matéria prima:  
aço inox 430 escovado  
**\*COM CHAVE METÁLICA**



**TOALHEIRO NOBLE**  
001029  
Dimensões:  
25,5x26,5x10,5cm  
Capacidade: 600 folhas  
Peso líquido: 1,560kg  
Matéria prima:  
aço inox 430 escovado  
**\*COM CHAVE METÁLICA**



**TOALHEIRO  
AUTOCORTE NOBLE**  
001027  
Dimensões: 38x30x22cm  
Corte do papel: 30cm  
Cap.: Rolo de 20cmx200m  
Peso líquido: 5,180kg  
Matéria prima:  
aço inox 304 escovado  
**\*COM CHAVE METÁLICA**



**PORTA ROLÃO NOBLE**  
001028  
Dimensões:  
26x27x11,5cm  
Cap.: Rolo de 500m  
Peso líquido: 1,220kg  
Mat. prima:  
aço inox 430 escovado  
**\*COM CHAVE METÁLICA**



## LINHA IDEAL



**TOALHEIRO IDEAL**  
000833 (polido) / 001127 (escovado)  
Dimensões: 26x24,5x13,5cm  
Capacidade: 500 folhas  
Peso líquido: 1,300kg  
Matéria prima: aço inox 430  
**\*COM TRAVA DE SEGURANÇA**



**CAICAI IDEAL**  
000832 (polido) / 001130 (escovado)  
Dimensões: 26x14,5x13,5cm  
Capacidade: 1000 folhas  
Peso líquido: 0,800kg  
Matéria prima: aço inox 430  
**\*COM TRAVA DE SEGURANÇA**

## LINHA HÍGIA



### SABONETEIRA HÍGIA

Branco 004928 / Grafite 005117 / Color 005152

Dimensões: 25x13x13cm  
Capacidade: 800ml  
Peso líquido: 0,436kg  
Matéria prima: plástico PS

\*COM TRAVA DE SEGURANÇA

ACOMPANHA RESERVATÓRIO.  
PODE SER UTILIZADO REFIL BAG.



### TOALHEIRO HÍGIA

Branco 004318 / Grafite 005116 / Color 005158

Dimensões: 27x27,5x12,5cm  
Capacidade: 500 folhas  
Peso líquido: 0,500kg  
Matéria prima: plástico PS

\*COM TRAVA DE SEGURANÇA



## LINHA AG+



### SABONETEIRA AG+

001102 / 001062 (sem reservatório)

Dimensões: 24x13,5x11,5cm  
Capacidade: 800ml  
Peso líquido: 0,360kg / 0,300kg  
Matéria prima: plástico PS

\*COM TRAVA DE SEGURANÇA

PODE SER UTILIZADO REFIL BAG.



### TOALHEIRO AG+

001070

Dimensões: 25,5x27,5x11cm  
Capacidade: 500 folhas  
Peso líquido: 0,500kg  
Matéria prima: plástico PS

\*COM TRAVA DE SEGURANÇA



### PORTA ROLÃO AG+

001071

Dimensões: - 27,5x27x12,5cm  
Capacidade: Rolo de 300m  
Peso líquido: 0,520kg  
Matéria prima: plástico PS

\*COM TRAVA DE SEGURANÇA



### CAI-CAI AG+

001069

Dimensões: 25x16x11cm  
Capacidade: 1000 folhas  
Peso líquido: 0,400kg  
Matéria prima: plástico PS

\*COM TRAVA DE SEGURANÇA

## LINHA POP



### PAPER POP - Porta papel toalha

Branco 002403 / Grafite 002501

Dimensões: 14,5x22x14,5cm  
Capacidade: 250 folhas  
Peso líquido: 0,330kg  
Matéria prima: capa em plástico ABS e base em plástico PS

\*PARA PAREDE OU BANCADA

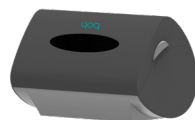

### BIO POP - Dispenser de detergente

Branco 002404 / Grafite 002496

Dimensões: 17,5x9x12cm  
Capacidade: 500ml  
Peso líquido: 0,230kg  
Matéria prima:

Reservatório e botão em plástico ABS, suporte em plástico PS e tampa em EVA

\*COM SUPORTE PARA ESPONJA



## BIOTAG



### BIOTAG SINALIZAÇÃO

 Copa 005380  
 Pet Friendly 005382  
 DML 005381  
 WIFI 005379

### BIOTAG BANHEIROS

 Acessível 003771  
 Feminino 003772  
 Fraldário 003774  
 Masculino 003773  
 Unissex 003775  
 Família 004059

### BIOTAG NÚMEROS

**1** 004858 **2** 004859 **3** 004860 **4** 004861  
**5** 004862 **6** 004863 **7** 004864 **8** 004865  
**9** 004866 **0** 004857

# SECADORES DE MÃOS



**ÁÇO INOX**

**Somente ar quente**

**ALTO FLUXO DE PESSOAS**

## SECADOR DE MÃOS SPEEDY PLUS

127V: 001047 / 220V: 001048  
 Potência: 1800W  
 Rotação: 24000rpm  
 Vazão de ar: 55l/s ou 198m<sup>3</sup>/h  
 Fluxo de ar: 80m/s  
 Tempo de secagem: até 10s  
 Índice de proteção: IPX1  
 Dimensões: 31x28x17cm  
 Peso líquido: 5,400kg  
 Materia prima do painel: Aço inox 304



**Ar quente e frio**

**MÉDIO FLUXO DE PESSOAS**

## SECADOR DE MÃOS SPEEDY ABS

127V: 000539 / 220V: 000540  
 Potência: 550 - 1100W  
 Rotação: 24000rpm  
 Vazão de ar: 44l/s ou 159m<sup>3</sup>/h  
 Fluxo de ar: 90m/s  
 Tempo de secagem: até 15s  
 Índice de proteção: IPX1  
 Dimensões: 27x25x17cm  
 Peso líquido: 3,260kg  
 Materia prima do painel: Plástico ABS  
*Possui opção de ar quente e frio, botão liga e desliga, painel de status e filtro de ar.*



**Somente ar quente**

**BAIXO FLUXO DE PESSOAS**

## SECADOR DE MÃOS AIRES

127V: 002382 / 220V: 002383  
 Potência: 1500W  
 Rotação: 2600rpm  
 Vazão de ar: 20l/s ou 72m<sup>3</sup>/h  
 Fluxo de ar: 12m/s  
 Tempo de secagem: até 20s  
 Índice de proteção: IPX1  
 Dimensões: 22,5x28,2x16cm  
 Peso líquido: 2,400kg  
 Materia prima do painel: Plástico ABS

### COMPARATIVO DE CONSUMO ENTRE SECADORES DE MÃOS E PAPEL TOALHA:

	Secador AR FRIO	Secador AR QUENTE	PAPEL TOALHA
Potência média / fardo 1000 folhas	550W	1800W	R\$15,00
Custo médio* kwh / folha	R\$1,42	R\$1,42	R\$0,015
Tempo de secagem / folhas utilizadas	20s	20s	4 folhas
Custo médio por secagem	R\$0,0042	R\$0,014	R\$0,06
Custo médio DIÁRIO*	R\$0,85	R\$2,81	R\$12,00
<b>Custo médio MENSAL*</b>	<b>R\$25,77</b>	<b>R\$84,34</b>	<b>R\$360,00</b>

Todos os secadores de mãos Biovis possuem o Selo de Conformidade INMETRO 371/2009



\*Valor médio do kWh no Brasil. INCLUI IMPOSTOS. Cálculo baseado em 200 utilizações/dia e 30 dias/mês.

# LINHA INOVA

## BIOFIO - Porta Fio Dental

001621 / 002025 (refil 500m)  
 Dimensões: 12x9,5x6,5cm  
 Capacidade: Refil de 500m  
 Peso líquido: 0,160kg  
 Matéria prima: plástico PS e tampa protetora em acrílico



## TOALHEIRO ALAVANCA

001055  
 Dimensões: 32,5x26x22cm  
 Comprimento do papel por acionamento: 20cm  
 Capacidade: Rolo de 20cm x 200m  
 Peso líquido: 1,680kg  
 Matéria prima: plástico ABS  
 \*COM CHAVE METÁLICA



## CUBA CLEAN

001445  
 Dimensões: 10,5x23x31cm  
 Capacidade: 1,5L  
 Peso líquido: 0,380kg  
 Matéria prima: plástico PS



## PORTA LUVAS PLÁSTICO

10.07 - PARA PAREDE  
 Dimensões: 14x26,5x9,5cm  
 Peso líquido: 0,160kg  
 Matéria prima: plástico PS



## PORTA LUVAS INOX

000976 - PAREDE OU BANCADA  
 Dimensões: 12,5x22,5x6,5cm  
 Peso líquido: 0,250kg  
 Matéria prima: Aço inox 430 escovado



## PORTA MÁSCARAS

002564 - PAREDE OU BANCADA  
 Dimensões: 10,5x18x7cm  
 Peso líquido: 0,215kg  
 Mat.: Aço inox 430 escovado



## ACIONADORES DE TORNEIRAS

BIOVIS

Pressão da água: 0,5 a 5kgf/cm<sup>2</sup> | Matéria prima: pedal em plástico ABS e torneira em aço cromado



**AQUA ST**  
127V: 14.07.05  
220V: 14.07.06

Acompanha:  
válvula, flexível e pedal.  
\*NÃO ACOMPANHA  
TORNEIRA.



**AQUA T20**  
127V: 001865  
220V: 002037

Acompanha:  
torneira de 20cm de altura,  
válvula, flexível e pedal.



**AQUA T28**  
127V: 14.07.03  
220V: 14.07.04

Acompanha:  
torneira de 28,5cm de altura,  
válvula, flexível e pedal.

## SABONETEIRAS AUTOMÁTICAS

ACIONADAS POR  
SENSOR DE PRESENÇA

**SABONETEIRA SENSOR  
700ML 12.07**

Dimensões: 16,5x11x9,5cm  
Capacidade: 700ml  
Peso líquido: 0,400kg  
Volume dispensado: 0,8 a 1,0ml  
Matéria prima:  
- tampa e base em plástico ABS  
- reservatório acrílico PPMA  
Alimentação: 4 pilhas AA

\*COM TRAVA DE SEGURANÇA

SABONETE LÍQUIDO  
OU ÁLCOOL EM GEL



**SABONETEIRA SENSOR  
LUNA 001025**

Dimensões: 25,5x12,5x13cm  
Capacidade: 1000ml  
Peso líquido: 0,840kg  
Volume dispens.: 6ml (espuma)  
Matéria prima:  
- dispenser em plástico ABS  
- reservatório plástico  
Alimentação:  
6 pilhas AA / adaptador Bivolt

\*COM TRAVA DE SEGURANÇA

SABONETE OU ÁLCOOL  
EM ESPUMA



**SABONETEIRA SENSOR  
NOBLE 001059**

Dimensões: 27,5x10x9cm  
Capacidade: 900ml  
Peso líquido: 1,040kg  
Volume dispens.: 6ml (espuma)  
Matéria prima:  
- painel em aço inox 304 escovado  
- base em plástico ABS  
- reservatório plástico  
Alimentação:  
6 pilhas AA / adaptador Bivolt

\*COM TRAVA DE SEGURANÇA

SABONETE OU ÁLCOOL  
EM ESPUMA



## LIXEIRAS



BALDE INTERNO  
REMOVÍVEL

**LIXEIRA BIONOX 6L**  
001542

Dimensões: 26x24x24cm  
Altura com tampa aberta: 39cm  
Peso líquido: 1,300kg  
Matéria prima: aço inox 410 polido  
(tampa em plástico cromado)  
Alimentação: 4 pilhas alcalinas AA



**LIXEIRA BIONOX 12L**  
000805

Dimensões: 40x28x25cm  
Altura com tampa aberta: 55cm  
Peso líquido: 2,200kg  
Matéria prima: aço inox 410 polido  
(tampa em plástico cromado)  
Alimentação: 4 pilhas alcalinas AA



**LIXEIRA BIONOX 25L**  
000806

Dimensões: 57x28x25cm  
Altura com tampa aberta: 71cm  
Peso líquido: 2,700kg  
Matéria prima: aço inox 410 polido  
(tampa em plástico cromado)  
Alimentação: 4 pilhas alcalinas AA



**LIXEIRA BIONOX 42L**  
001543

Dimensões: 63,5x34x24,5cm  
Altura com tampa aberta: 79cm  
Peso líquido: 2,500kg  
Matéria prima: aço inox 410 polido  
(tampa em plástico cromado)  
Alimentação: 4 pilhas alcalinas AA



BALDE INTERNO  
REMOVÍVEL

**LIXEIRA COLETA 15L**  
000183

Dimensões: 47x21x34cm  
Altura com tampa aberta: 72,5cm  
Capacidade: 15 litros  
Peso líquido: 2,480kg  
Matéria-prima: aço inox 410 escovado  
(tampa e balde em plástico, pedal em aço)



LIXEIRA  
DUPLA  
BALDE INTERNO  
REMOVÍVEL

**LIXEIRA COLETA 30L**  
000181

Dimensões: 47x40x34cm  
Altura com tampa aberta: 72,5cm  
Capacidade: 30 litros (15L cada balde)  
Peso líquido: 4,800kg  
Matéria-prima: aço inox 410 escovado  
(tampa e balde em plástico, pedal em aço)



# BIOVIS

Visium Biossegurança Ltda.

Campo Mourão - PR

(44)3523-7884

atendimento@biovis.com.br

[www.biovis.com.br](http://www.biovis.com.br)

[f](#) [@](#) [p](#) [v](#) [in](#) / biovisbrasil

**FNQ**  
gestão para transformação



\*Valores referentes à dimensões, pesos, volumes e capacidades são aproximados, podendo apresentar pequenas variações.  
Preços sujeitos a reajuste sem aviso prévio. Data da última revisão: 14/02/23.